

one team

006 169W

BIM&CO

A TraceParts Company

ADI

ADI ASSOCIAZIONE  
PER IL DISEGNO  
INDUSTRIALE

BIM&CO

Project

Groupe trace

one team

016 16911

# Cos'è il BIM...

one team

016 16911

# Perche' nasce questa necessita'

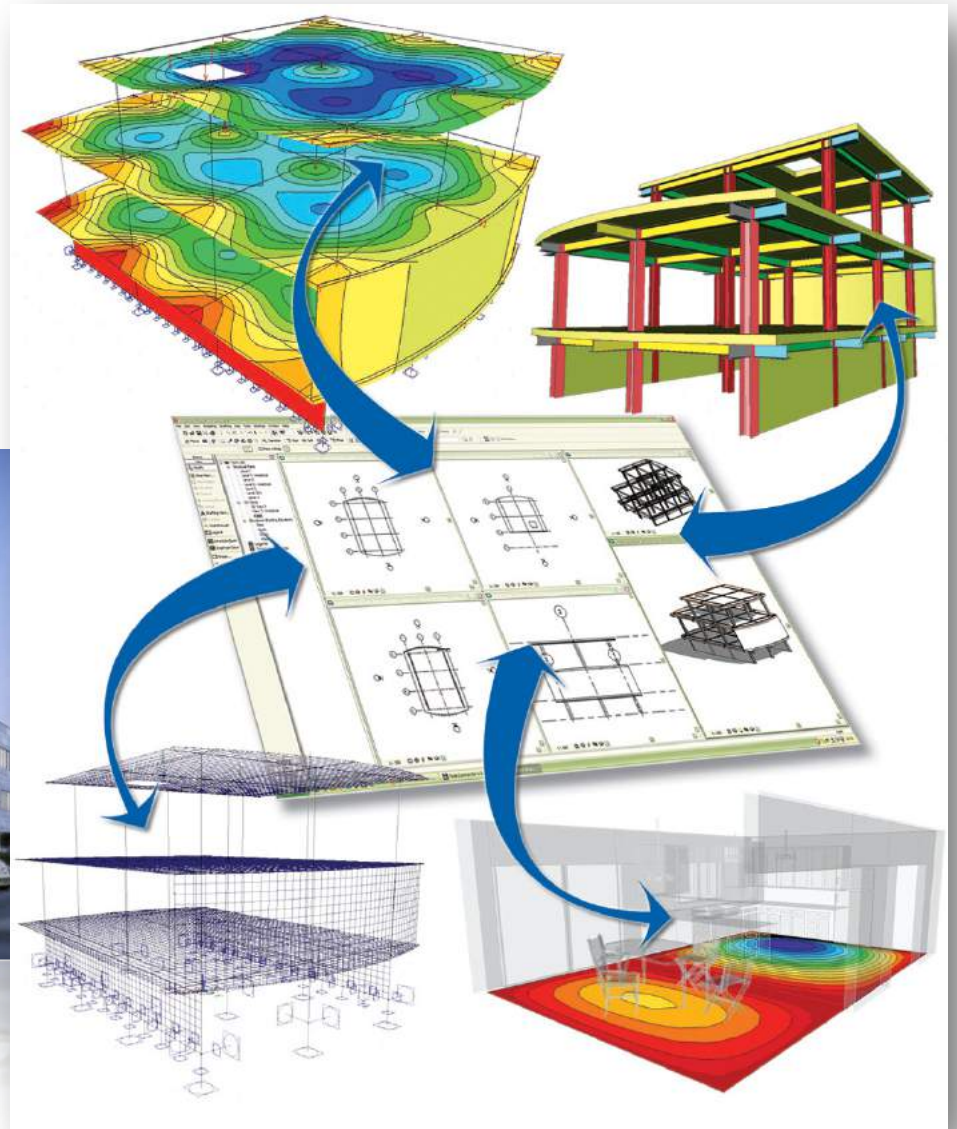

one team

016 16911

# Il ruolo di Trace Parts

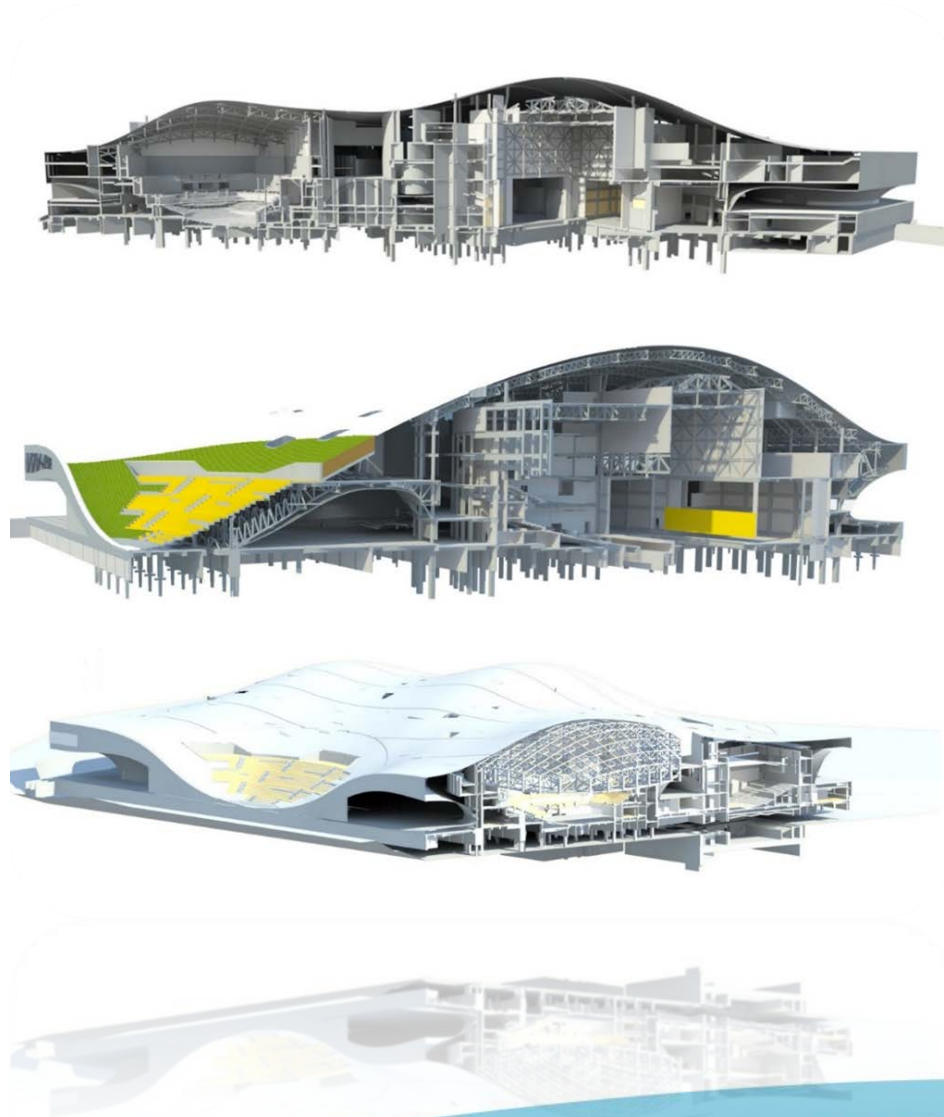

**Autodesk**  
Authorized Developer

 **ASCOR**

**Google**  
3D Warehouse

Molte aziende produttrici di SW CAD 3D hanno introdotto il concetto di BIM nella progettazione..

TraceParts è sviluppatore ufficiale di tutti i brand di settore...

one team

016 16911

## Il ruolo di Trace Parts

- › TraceParts è ben nota a livello mondiale sul mercato industriale
- › La domanda di oggetti 3D per il mercato BIM è in piena espansione
- › Molti attori sul mercato dei contenuti BIM, anche molto localizzati
- › Un mercato complicato, poche soluzioni o formati standard, eppure molto vivace
- › Molti tipi di bisogni / e di utilizzi
- › Un numero infinito di oggetti, molti formati specifici,...
- › BIM: necessità di produrre dati per il calcolo, il funzionamento, la manutenzione ..
- › Nessuna norma, nei Software tecnici non ci sono dati proprietari
- › I produttori spesso non sanno come fare, ma i loro clienti chiedono contenuti BIM
- › Come TraceParts ha fatto per il mercato MFG, BIM & CO vuole essere il posto ideale per i contenuti di tipo BIM.

one team

ONE TEAM

## Il ruolo dei produttori

Non è possibile immaginare un processo **BIM** senza pensare che tutto debba partire dal «basso»: dai **produttori**.

Vitale è che i produttori entrino dalla porta principale, per primi all'interno del modello virtuale che presto, diventerà reale.

I clienti sono affascinati dal modello virtuale, ma sono già pronti a chiedere di più. “Mi piace molto quel prodotto, mi faresti vedere come viene all'interno del progetto?...e quanto mi farebbe risparmiare in termini energetici?” Questa domanda è quasi la normalità oggi, e ad essa ancora non si è in grado di dare risposta.

Pochi, sono ancora troppo pochi, i produttori che possiedono un catalogo BIM (che è diverso dall'averne un modello 3D del prodotto).

## Il ruolo dei produttori Utilizzo del formato BIM da parte dei progettisti

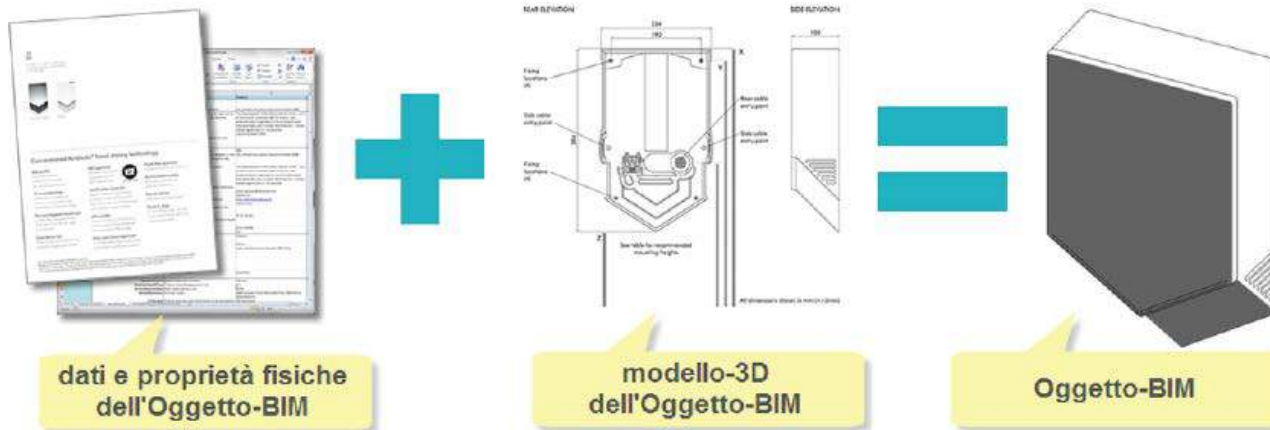

Il BIM è una libreria che cataloga prodotti con tutte le informazioni possibili esistenti (addirittura da 3 a 400 campi da compilare per ogni articolo) dalla messa in opera al tipo di manovalanza più idonea alla sua posa, fino alla manutenzione».

one team

ONE TEAM

# La Piattaforma Bim&Co

My Downloads

Messages

Etienne MULLIE

Search (Objects, Brands, ...)

Explore

Marketplace

Manufacturers

## Welcome on BIM&Co !

## La Piattaforma collaborativa dedicata ai contenuti BIM

Want to contribute  
and suggest modifications ?

Create Account

**Groupe trace**

one team

ONE TEAM

## La Piattaforma Bim&Co

- › Una piattaforma collaborativa gratuita per la pubblicazione di contenuti BIM: oggetti e dati
- › Full Web Self Publishing per costruttori, partners, architetti, ingegneri, ...
- › Modalità basica Gratuita per tutti gli attori e Modalità Premium per servizi a valore aggiunto
- › Tantissime funzioni di lavoro collaborative per scopi di creazione (aggiungere i modelli, i dati, le proprietà, ...)
- › Contenuto generico e produttori di settore
- › Globale, locale e geolocalizzata
- › Funzionalità avanzate per inserire oggetti e dati
- › Plugin, i driver di dati e un' API completa per il BIM CAD
- › Un vero e proprio luogo come un mercato aperto in cui mettere insieme oggetti di design e cataloghi dei produttori, per tutti gli attori che necessitano di oggetti o dati.
- › Luoghi di discussione aperta per la promozione di Open BIM, IFC e BIM Standard Content
- › Guide e procedure guidate per promuovere le proprie librerie

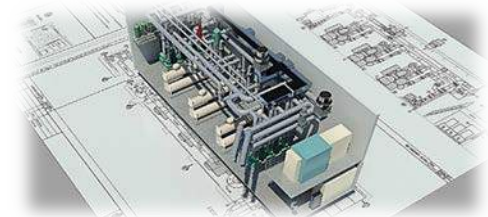

one team

016 16911

# La Piattaforma Bim&Co

Download  
objects/data

Direct insertion into BIM Software  
Plugins  
API

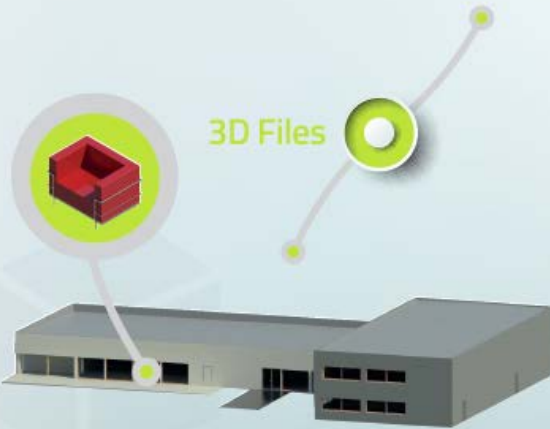

one team

016 16911

# La Piattaforma Bim&Co Cataloghi Fornitori

BIM&CO

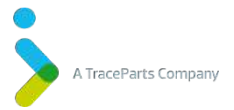

## 53 Produttori

Ordina per **Nome A**

Risultati: 1 - 16

|  |  |  |   |
|--|--|--|---|
| <br><b>Aerauliqa S.r.l.</b><br><b>6 products</b>         | <br><b>Aldes</b><br><b>2 products</b>            | <br><b>Alpac S.r.l.</b><br><b>3 products</b>           | <br><b>Beck+Heun</b><br><b>6 products</b> |
| <br><b>Brianza Plastica S.p.A.</b><br><b>12 products</b> | <br><b>CHERUBINI S.p.A.</b><br><b>2 products</b> | <br><b>CHIARI BRUNO SRL Se...</b><br><b>4 products</b> | <br><b>COR</b><br><b>10 products</b>      |

# Groupe trace

one team

016 16911

# La Piattaforma BIM&Co Schede Prodotto

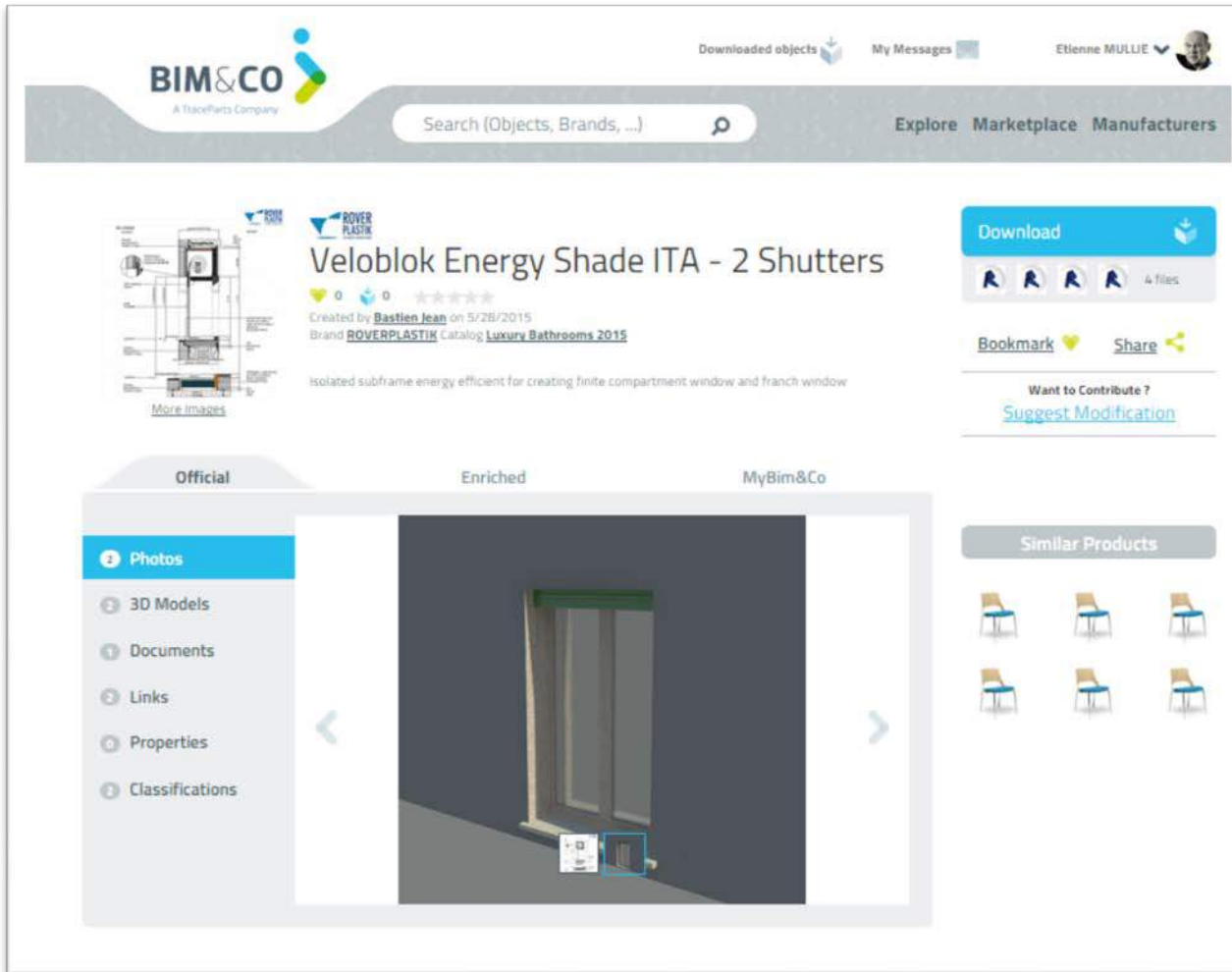

**BIM&CO** A TraceParts Company

Downloaded objects My Messages Etienne MULLIE

Search (Objects, Brands, ...)

Explore Marketplace Manufacturers

**Veloblok Energy Shade ITA - 2 Shutters**

Created by **Bastien Jean** on 5/28/2015  
Brand **ROVERPLASTIK** Catalog **Luxury Bathrooms 2015**

Isolated subframe energy efficient for creating finite compartment window and french window

Download 4 files

Bookmark Share

Want to Contribute?  
[Suggest Modification](#)

Official Enriched MyBim&Co

- 3 Photos
- 3D Models
- Documents
- Links
- Properties
- Classifications

Similar Products

one team

016 16911

# La Piattaforma Bim&Co Schede Prodotto

one team

016 16911

## La Piattaforma Bim&Co

### Potente strumento marketing a valore

#### ➤ Incremento vendite

Studi indipendenti mostrano che il 74% dei download diventano vendite.

#### ➤ Acquisizione nuovi clienti

Gli oltre 14 Milioni di utenti TraceParts sono tutti potenziali utilizzatori dei vostri prodotti.

#### ➤ Risparmio di tempo e denaro

Creazione cataloghi e distribuzione 24ore al giorno 365 g./anno, in 25 lingue diverse e per tutti i sistemi CAD sul mercato.

one team

016 16911

## La Piattaforma Bim&Co

### Potente strumento marketing a valore

- Miglioramento dell'immagine aziendale  
Aziende innovative usano strumenti innovativi.
- Vantaggio competitivo  
Prodotti CAD in formato nativo, configuratori di prodotto specifici, ecc.
- Soddisfazione del cliente  
Informazioni sempre disponibili, meno errori di scelta e configurazione, disponibilità immediata delle informazioni.

one team

ONE TEAM

# La Piattaforma Bim&Co Precisa e dettagliata analisi dei dati

|    | A                   | B                       | C                    | D           | E                     | F                   | G                            | H                    | I                                  | J                  | K        | L            | M          | N        | O       | P        | Q       |  |
|----|---------------------|-------------------------|----------------------|-------------|-----------------------|---------------------|------------------------------|----------------------|------------------------------------|--------------------|----------|--------------|------------|----------|---------|----------|---------|--|
|    | Date                | Email                   | Name                 | First nam   | Compan                | Compan              | Field of                     | Departm              | Job                                | Phone              | Address  | City         | Zip/Post   | Country  | Part nu | Part des | CAD For |  |
| 32 | 29/04/2009 10:05:35 | d.quegan@GUEGAN         | Didier               | GAILLARD    | 100 - 199             | AGRICULT,MAINTENAI  | Technician,                  | 0297600201           | ZI DE KER LOCMINE                  | 56500              | FR       | A9-36T5-18I  | A9-36T5    | P        | ALIBRE  |          |         |  |
| 33 | 27/04/2009 13:35:05 | joelpojk@hcwienonen     | joel                 | hydrolink   | 1 - 9                 | ENGINEER RESEARCH   | Engineer, Executive,         | Mawolffskavägi       | vaasa                              | 65200              | FI       | A1-18-40-1   | A1-18      | EN       | ALIBRE  |          |         |  |
| 34 | 27/04/2009 13:34:29 | joelpojk@hcwienonen     | joel                 | hydrolink   | 1 - 9                 | ENGINEER RESEARCH   | Engineer, Executive,         | Mawolffskavägi       | vaasa                              | 65200              | FI       | A1-18-30-1   | A1-18      | EN       | ALIBRE  |          |         |  |
| 35 | 27/04/2009 12:41:00 | przemyslaw.Siudek       | Przemyslaw           | MAVEX-RE    | 10 - 49               | RAILWAY             | ENGINEER Technician, Drafter |                      | ul. Piaskow Racibórz               | 47-400             | PL       | H5-60-25-34  | H5-60      | RO       | ALIBRE  |          |         |  |
| 36 | 27/04/2009 08:37:21 | phuber@freifaocxy       |                      | DBT         | 100 - 199             | MECHANIC TECHNICAL  | Technician, Drafter          |                      | 2 rue Sarreguemil                  | 57200              | FR       | B1-50-15     | B1-50      | BI       | ALIBRE  |          |         |  |
| 37 | 26/04/2009 21:07:33 | guilloteau.s.guilloteau | sans                 |             | 1 - 9                 | MECHANIC TECHNICAL  | Teacher, Student             |                      | 6 rue joseph maulevrier            | 49360              | FR       | A1-30-40-1   | A1-30      | RO       | ALIBRE  |          |         |  |
| 38 | 24/04/2009 01:00:22 | jeffbeaugh@Beaugh       | Jeff                 | JAB Enterpr | 1 - 9                 | MECHANIC TECHNICAL  | Technician,                  | 9702044964           | 4801 Key Li Fort Collins           | 80526              | US       | A1-871-11    | A1-871     | M        | ALIBRE  |          |         |  |
| 39 | 23/04/2009 13:02:56 | georacing@Hardwick      | George               | Geo Hardwi  | 1 - 9                 | ENGINEER ENGINEER   | Self-employ                  | 01934 62201248       | Milton f'Weston Su                 | BS22 8EN           | GB       | A5-471-10    | A5-471     | J        | ALIBRE  |          |         |  |
| 40 | 23/04/2009 13:01:39 | georacing@Hardwick      | George               | Geo Hardwi  | 1 - 9                 | ENGINEER ENGINEER   | Self-employ                  | 01934 62201248       | Milton f'Weston Su                 | BS22 8EN           | GB       | A1-580-20-5  | A1-580     | C        | ALIBRE  |          |         |  |
| 41 | 22/04/2009 15:04:43 | nicolas.quel            | Quetstroy            | Parallaxe   | 10 - 49               | ENGINEER TECHNICAL  | Technician, Drafter          |                      | rue des bec Crolles                | 39920              | FR       | LS63-012-4   | LS         | MOTEL    | ALIBRE  |          |         |  |
| 42 | 22/04/2009 15:02:17 | nicolas.quel            | Quetstroy            | Parallaxe   | 10 - 49               | ENGINEER TECHNICAL  | Technician, Drafter          |                      | rue des bec Crolles                | 39920              | FR       | LS132-550-LS | LS         | MOTEL    | ALIBRE  |          |         |  |
| 43 | 22/04/2009 11:27:53 | carolandads             | Green                | Roland      | Carolanda C           | 1 - 9               | ENGINEER ENGINEER            | Engineer, Executive, | E0061 3 434 41 Tyne St Oamaru      | 9400               | NZ       | A5-11-97     | A5-11      | AC       | ALIBRE  |          |         |  |
| 44 | 21/04/2009 13:09:58 | opening@bi              | Rosén                |             | Må 1 - 9              | BUILDING & ASSEMBLY | CEO, Managing Director       |                      | Ljungvägen Katrineholm             | 64139              | SE       | H5-30-10-13  | H5-30      | DO       | ALIBRE  |          |         |  |
| 45 | 21/04/2009 09:14:09 | jose.perestre           | perestrelo           | hem         | 10 - 49               | AUTOMOTI METHODS    | Technician, Drafter          |                      | 1 rue de l'insoultz                | 68360              | FR       | A1-570-20-2  | A1-570     | C        | ALIBRE  |          |         |  |
| 46 | 21/04/2009 08:48:46 | jose.perestre           | perestrelo           | hem         | 10 - 49               | AUTOMOTI METHODS    | Technician, Drafter          |                      | 1 rue de l'insoultz                | 68360              | FR       | A1-570-10-1  | A1-570     | RO       | ALIBRE  |          |         |  |
| 47 | 18/04/2009 13:01:12 | georacing@Hardwick      | George               | Geo Hardwi  | 1 - 9                 | ENGINEER ENGINEER   | Self-employ                  | 01934 62201248       | Milton f'Weston Su                 | BS22 8EN           | GB       | C1-10-12     | C1-10      | RO       | ALIBRE  |          |         |  |
| 48 | 17/04/2009 09:48:21 | jean-marc.li            | lichtle              | jean-marc   | REHAU SA 1.000 - 9.99 | AUTOMOTI TECHNICAL  | Engineer, Executive,         | M                    | Place CISS MORHANG                 | 57340              | FR       | A2-07-16-11  | A2-07-11   | I        | ALIBRE  |          |         |  |
| 49 | 17/04/2009 09:29:24 | ja.nieminen             | Nieminen             | Koskiworks  | 10 - 49               | MACHINER ENGINEER   | Engineer, Executive,         | M                    | Koiranajanti lempäälä              | 33100              | FI       | A1-08-12-21  | A1-08-12   | F        | ALIBRE  |          |         |  |
| 50 | 15/04/2009 14:58:22 | mazoux.ser              | mazoux               | guillaume   | serip france          | 1 - 9               | ENGINEER ENGINEER            | Technician,          | 05 55 73 53 Zi du verdier lubersac | 19210              | FR       | F2-11-09     | F2-11      | RO       | ALIBRE  |          |         |  |
| 51 | 11/04/2009 09:09:08 | pavesialbert            | Pavesi               | Alberto     | Pavesi Albe           | 1 - 9               | MECHANIC MAINTENAI           | Self-employed        |                                    | 26025              | IT       | L8-KR16      | L8-25      | GAL      | ALIBRE  |          |         |  |
| 52 | 11/04/2009 09:09:05 | pavesialbert            | Pavesi               | Alberto     | Pavesi Albe           | 1 - 9               | MECHANIC MAINTENAI           | Self-employed        |                                    | 26025              | IT       | L8-KR16      | L8-25      | GAL      | ALIBRE  |          |         |  |
| 53 | 11/04/2009 09:08:57 | pavesialbert            | Pavesi               | Alberto     | Pavesi Albe           | 1 - 9               | MECHANIC MAINTENAI           | Self-employed        |                                    | 26025              | IT       | L8-KR52PP    | L8-25      | GAL      | ALIBRE  |          |         |  |
| 54 | 11/04/2009 07:49:33 | M.Reincke@Reincke       | Marinus              | Maredo BV   | 1 - 9                 | MACHINER RESEARCH   | CEO, Mana                    | 0343-55443           | Rijksstraatw Leersum               | 3956 CR            | NL       | A7-3SPA15    | A7-SPA     | P        | ALIBRE  |          |         |  |
| 55 | 11/04/2009 07:48:44 | M.Reincke@Reincke       | Marinus              | Maredo BV   | 1 - 9                 | MACHINER RESEARCH   | CEO, Mana                    | 0343-55443           | Rijksstraatw Leersum               | 3956 CR            | NL       | A7-3SPA14    | A7-SPA     | P        | ALIBRE  |          |         |  |
| 56 | 10/04/2009 15:21:40 | d.quegan@GUEGAN         | Didier               | GAILLARD    | 100 - 199             | AGRICULT,MAINTENAI  | Technician,                  | 0297600201           | ZI DE KER LOCMINE                  | 56500              | FR       | L1-607-2RS   | L1-03      | RO       | ALIBRE  |          |         |  |
| 57 | 09/04/2009 21:37:28 | M.Reincke@Reincke       | Marinus              | Maredo BV   | 1 - 9                 | MACHINER RESEARCH   | CEO, Mana                    | 0343-55443           | Rijksstraatw Leersum               | 3956 CR            | NL       | M7-RAY25     | M7-RAY     | F        | ALIBRE  |          |         |  |
| 58 | 09/04/2009 18:57:03 | M.Reincke@Reincke       | Marinus              | Maredo BV   | 1 - 9                 | MACHINER RESEARCH   | CEO, Mana                    | 0343-55443           | Rijksstraatw Leersum               | 3956 CR            | NL       | M7-RAY20     | M7-RAY     | F        | ALIBRE  |          |         |  |
| 59 | 09/04/2009 18:36:42 | af@geocent              | Findlay              | Alistair    | Geocentory            | 50 - 99             | MECHANIC ENGINEER            | Engineer, Executive, | M                                  | Geo House Aberdeen | AB11 5FN | GB           | LS90-220-2 | LS       | MOTEL   | ALIBRE   |         |  |
| 60 | 09/04/2009 16:43:33 | horssen@wvan            | Horsser Johan        | WillDo b.v. | 1 - 9                 | ENGINEER ENGINEER   | Technician, Drafter          |                      | Rijnstraat 4 Geldermals            | 4181 CL            | NL       | A9-48-8M3C   | A9-8M30    | F        | ALIBRE  |          |         |  |
| 61 | 09/04/2009 12:12:16 | be.meca@LAQUIEZE        | JEAN CLAU            | ARAYTECH    | 10 - 49               | MACHINER ENGINEER   | Technician, Drafter          |                      | RUE DU MCDESCARTE                  | 37160              | FR       | A1-284-50-1  | A1-284     | R        | ALIBRE  |          |         |  |
| 62 | 09/04/2009 11:50:25 | mazoux.ser              | mazoux               | guillaume   | serip france          | 1 - 9               | ENGINEER ENGINEER            | Technician,          | 05 55 73 53 Zi du verdier lubersac | 19210              | FR       | D3-11-518    | D3-11      | GR       | ALIBRE  |          |         |  |
| 63 | 07/04/2009 09:55:44 | rwe_no@ya               | Weltzien             | Rune        | Weltzien Inr          | 1 - 9               | MAINTENAI ENGINEER           | Self-employ          | 47 5785027                         | Blåid              | NO       | A1-284-28-1  | A1-284     | R        | ALIBRE  |          |         |  |
| 64 | 07/04/2009 09:54:19 | rwe_no@ya               | Weltzien             | Rune        | Weltzien Inr          | 1 - 9               | MAINTENAI ENGINEER           | Self-employ          | 47 5785027                         | Blåid              | NO       | A1-317-12-2  | A1-317     | R        | ALIBRE  |          |         |  |
| 65 | 07/04/2009 09:43:22 | be@manuc                | RODRIGUE JACKY       | MANUCONI    | 1 - 9                 | ENGINEER ENGINEER   | CEO, Mana                    | 0473541445           | rue des verr                       | SAINTE FL          | 43250    | FR           | B81-DBKB   | B81-DBKB | DWG     | (2D)     |         |  |
| 66 | 04/04/2009 12:20:46 | zbyszek@i               | Juszkiewicz Zbigniew | EKOPROFI    | 1 - 9                 | MACHINER RESEARCH   | Engineer, E                  | 693117110            | Solna 7/43 Bielsko-Bial            | 43-300             | PL       | LS71-025-4   | LS         | MOTEL    | ALIBRE  |          |         |  |
| 67 | 01/04/2009 20:27:09 | zbyszek@i               | Juszkiewicz Zbigniew | EKOPROFI    | 1 - 9                 | MACHINER RESEARCH   | Engineer, E                  | 693117110            | Solna 7/43 Bielsko-Bial            | 43-300             | PL       | A2-07-10-11  | A2-07-11   | I        | ALIBRE  |          |         |  |
| 68 | 01/04/2009 20:26:12 | zbyszek@i               | Juszkiewicz Zbigniew | EKOPROFI    | 1 - 9                 | MACHINER RESEARCH   | Engineer, E                  | 693117110            | Solna 7/43 Bielsko-Bial            | 43-300             | PL       | A2-111-10    | A2-111     | G        | ALIBRE  |          |         |  |
| 69 | 01/04/2009 20:24:22 | zbyszek@i               | Juszkiewicz Zbigniew | EKOPROFI    | 1 - 9                 | MACHINER RESEARCH   | Engineer, E                  | 693117110            | Solna 7/43 Bielsko-Bial            | 43-300             | PL       | A2-01-10     | A2-01      | CH       | ALIBRE  |          |         |  |
| 70 | 01/04/2009 20:23:14 | zbyszek@i               | Juszkiewicz Zbigniew | EKOPROFI    | 1 - 9                 | MACHINER RESEARCH   | Engineer, E                  | 693117110            | Solna 7/43 Bielsko-Bial            | 43-300             | PL       | A2-07-10-12  | A2-07-12   | I        | ALIBRE  |          |         |  |
| 71 | 01/04/2009 14:17:04 | daniel@fran             | Moreno Mot Daniel    | FRANCO D    | 1 - 9                 | AUTOMATI ENGINEER   | Engineer, Executive,         | M                    | AVENIDA C Valdemor                 | 126340             | ES       | A5-28-15-15  | A5-28      | AC       | ALIBRE  |          |         |  |

## Sintesi dei dati:

- Tendenze
- Statistiche
- Possibilità di personalizzazione e organizzazione dei dati di chi effettua il download dei componenti

one team

ONE TEAM

# La Piattaforma Bim&Co Precisa e dettagliata analisi dei dati

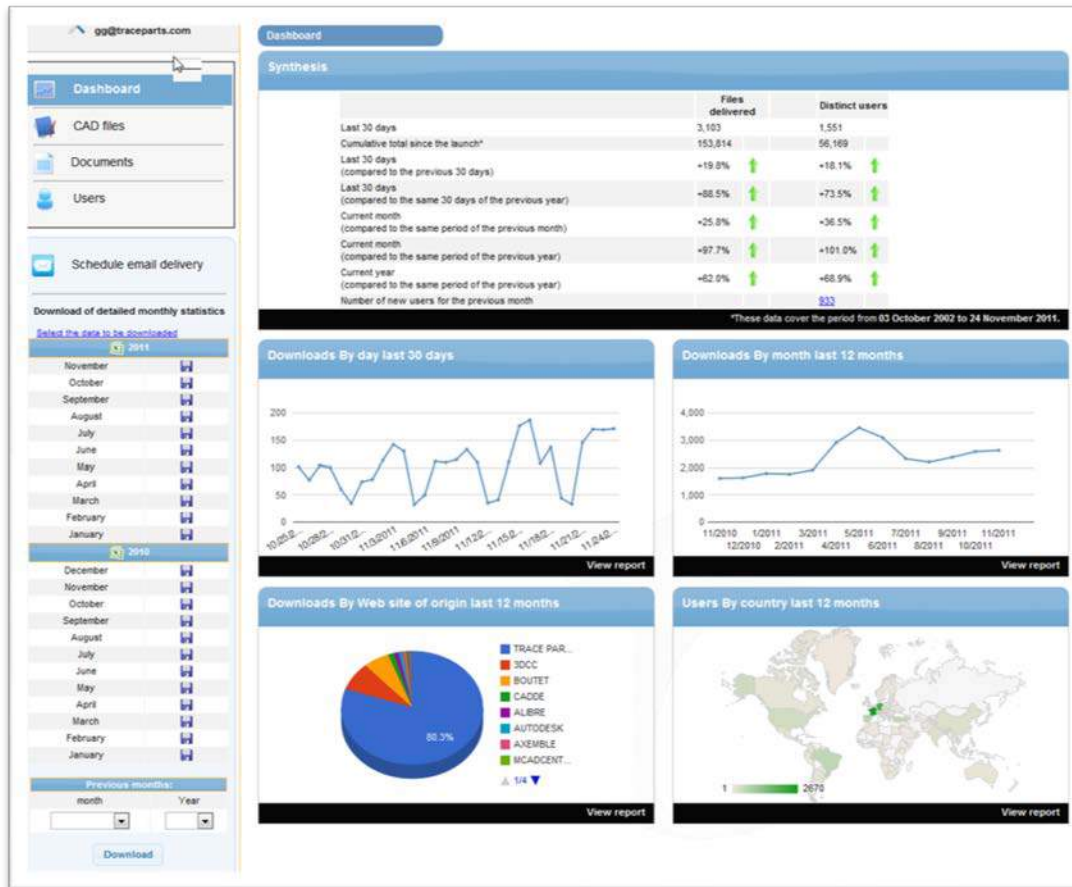

Potente strumento di analisi in cloud, su base **google analytics**

La nostra organizzazione da anni mette a disposizione per tutte le aziende del settore piani formativi dedicati all' impatto del Bim all' interno dei loro abituali processi di vendita, produzione e comunicazione verso i progettisti, general contractor ed imprese su temi tra i quali:

- ✓ Cosa si aspettano i professionisti dai produttori e di quale aiuto necessitano
- ✓ Impatto sui produttori causato dall' introduzione del Bim
- ✓ Cosa cambia in termini di approccio alla vendita lato produttore vs i contractor
- ✓ Reingegnerizzazione di tutte le attività facenti parte del supporto del produttore al professionista...*e tanti altri argomenti finalizzati a raccogliere questa nuova opportunità...*

### Alcune Aziende nostre clienti che hanno aderito ai nostri Corsi Formazione

## Proposta di partnership

ADI

ADI ASSOCIAZIONE  
PER IL DISEGNO  
INDUSTRIALE

BIM&CO

- ✓ Pubblicazione Della libreria Cataloghi mondiale BIM&CO ( visibile su <https://www.bimandco.com/it/bimobjects?search=> )  
sul portale ADI in **formato I- frame** accessibile dai professionisti del settore di tutto il pianeta in **modo gratuito**
- ✓ Nr 2 Dem personalizzate ADI verso 60.000 professionisti registrati su **sito Bim&Co Italia e Resto del mondo** Incontri Live con Professionisti ed Aziende organizzati da ADI su tematiche BIM con nostri Bim Specialist ( le dem in devono essere fornite in html oppure word e TP o OT si occupa della **trasformazione a pagamento** )
- ✓ Corsi di Formazione inerenti l' impatto del BIM per **aziende** produttrici di materiali e prodotti del mondo delle costruzioni e dell' architettura. (a pagamento)